



Tradeshift上の消費税額が自社計算額と一致しない場合の対処方法(暫定版)



本資料について

Tradeshift上の消費税の端数処理は、小数点以下を切り捨てるように設定されています。そのため、貴社の計算した消費税額との差が生じ、貴社の請求額とTradeshift上の入力額に差額が生じる可能性があります。

本資料では、前述のご請求額が正しく入力できない場合の対処法について記載しております。

なお、本資料はシステム稼働時の暫定的な対処法を含むものであるため、ご請求の際には、本資料の最新版の有無をご確認いただけますと幸いです。

ご不便をおかけいたしまして大変恐縮ではございますが、ご理解・ご協力を賜れますよう、どうぞよろしくお願い申し上げます。

概要

次の中から該当する手順をご確認ください。

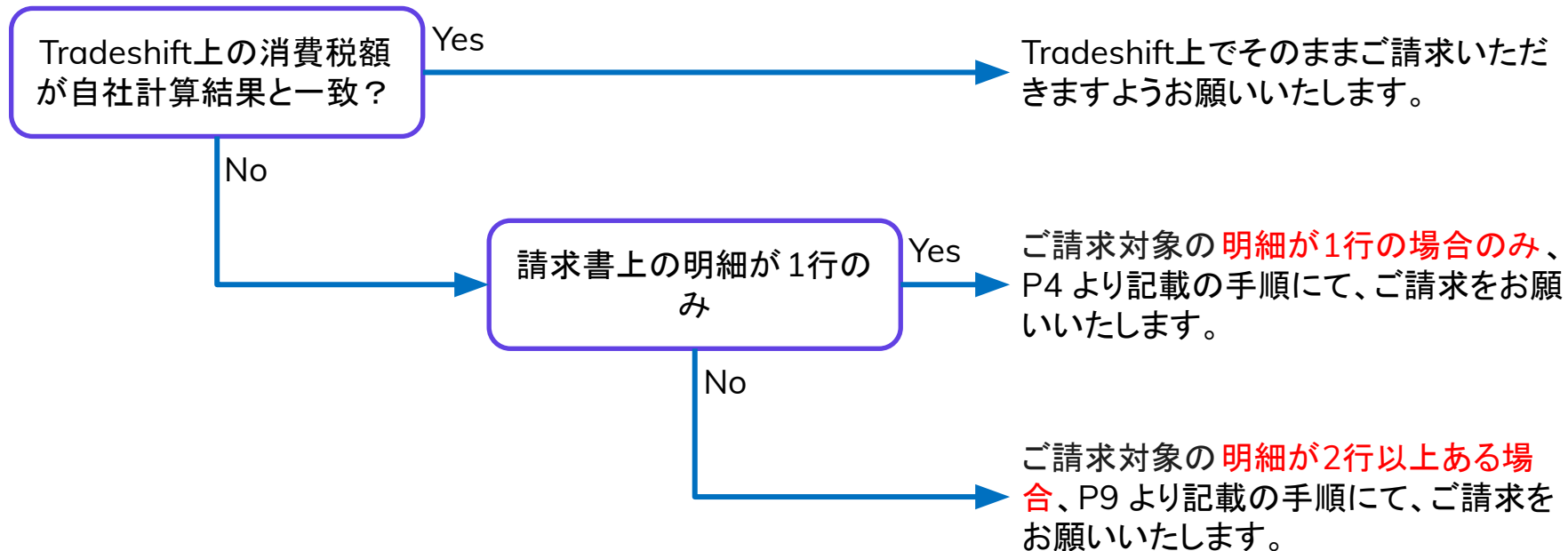

明細が1行で 消費税計算に差異がある場合の対処法

明細が1行で消費税計算に差異がある場合 1/4

請求書

請求書を作成する [既存の文書から作成する](#)

宛先
LS Japan K.K.
107-0062
Tokyo
1-1-1 Minami-Aoyama Minato-ku
JP
日本
登録番号 : T8010401092891
com.lei : 353
[受信者を変更する](#)
法人
LS Japan K.K.

請求書番号
20260413_1
次の番号 : Test_Inv_11
発行日 * 通貨
26/04/13 JPY(円)
支払期日
26/06/30
納品日
26/04/01
オプション項目を追加

| 項目ID | 内容 | 数量 | 単位 | 単価 | 税 | 小計 |
|------|-----------|----|----|-------|-----|-------|
| + | ボールペン (黒) | 23 | 個 | 93.00 | 10% | 2,139 |

[新しい行を追加](#) [割引、追加料金、税を追加](#)
[基本数量を表示する](#)

小計 (税抜) 2,139
2,139 円のJP 消費税 10% 213
合計円 2,352
税額合計 213 円

端数処理が切り捨てとなっているため、貴社システムが四捨五入や切り上げを選択されている場合、ご請求額に差異が生じる可能性があります。

[単価93円のボールペンを23本納品した場合の例]
本体: 93円 * 23 = 2,139円(税抜)
消費税: 214円(四捨五入等)
請求額: 2,353円(1円差異が生じる)

次ページ以降の調整方法をお試しいただけますと幸いです。

プレビュー 送信

明細が1行で消費税計算に差異がある場合 2/4

on=e3s1

請求書を作成する 既存の文書から作成する

宛先
LS Japan K.K.
107-0062
Tokyo
1-1-1 Minami-Aoyama Minato-ku
JP
日本

登録番号 : T8010401092891
com.levi : 353
受信者を変更する

法人
LS Japan K.K.

請求書番号
20260413_1

次の番号 : Test_inv_11

発行日 * 通貨
26/04/13 JPY(円)

支払期日
26/06/30

納品日
26/04/01

オプション項目を追加

| 税 | 小計 |
|-----|-------|
| 10% | 2,139 |

新しい行を追加

- + 割引、追加料金、税を追加
- + 基本数量を表示する

小計 (税抜) 2,139
2,139 円のJP消費税 10% 213
合計円 2,352
税額合計 213円

税金設定の選択

税(ユーザー定義)

税金設定を追加 +

税(日本)

- JP 不課税 0%
- JP 免税 0%
- JP 消費税 10%
- JP 消費税(軽減税率) 8%
- JP 非課税 0%

税の額を入力 +

①「税」の欄をクリックしてください。
画面右側に「税金設定の選択」画面が表示されます。

②「税の額を入力」をクリックしてください。
「税金設定をマニュアルで ...」画面が表示されます。

明細が1行で消費税計算に差異がある場合 3/4

請求書を作成する 既存の文書から作成する 下書きとして自動的に保存しました: 1分以内前

宛先
LS Japan K.K.
107-0062
Tokyo
1-1-1 Minami-Aoyama Minato-ku
JP
日本
登録番号: T8010401092891
com.levi: 353
受信者を変更する
法人
LS Japan K.K.

請求書番号
20260413_1
次の番号: Test_Invt_11
発行日 * 適貨
26/04/13 JPY(円)
支払期日
26/06/30
納品日
26/04/01
オプション項目を追加

| 項目ID | 内容 | 数量 | 単位 | 単価 | 税 | 小計 |
|--------------------|-----------|----|----|-------|-----|--------------|
| | ボールペン (黒) | 23 | 個 | 93.00 | 10% | 2,139 |
| 小計 (税抜) | | | | | | 2,139 |
| 2,139 円のJP 消費税 10% | | | | | | 213 |
| 合計円 | | | | | | 2,353 |
| 税額合計 214 円 | | | | | | |

新しい行を追加
+ 割引、追加料金、税を追加
+ 基本数量を表示する

税金設定をマニュアルで...

税金種類
VAT - 付加価値税
税金体系
S - 標準税率
税額
214
税ラベル (任意)
消費税 10%
税を適用

③「税金種類」をクリックし、「VAT-付加価値税」を選択してください。

④「税額」をクリックし、貴社で計算した消費税額を入力してください。

⑥「税を適用」をクリック

⑤「税ラベル」をクリックし、「消費税 * * %」(10%または軽減8%)を必ず入力してください。この税ラベルは「任意」ではなく「必須」となります。(適格請求書の必須要件)

もし本項目の入力が無い若しくは適切でない場合、請求書を再度作成いただくこととなりますので、ご協力をお願い申し上げます。

明細が1行で消費税計算に差異がある場合 4/4

請求書を作成する 既存の文書から作成する 下書きとして自動的に保存しました: 1分以内前

宛先
LS Japan K.K.
107-0062
Tokyo
1-1-1 Minami-Aoyama Minato-ku
JP
日本
登録番号: T8010401092891
com.levi: 353
受信者を変更する
法人
LS Japan K.K.

請求書番号
20260413_1
次の番号: Test_Invt_11
発行日 * 26/04/13 通貨 JPY(円)
支払期日 26/06/30
納品日 26/04/01
オプション項目を追加

| 項目ID | 内容 | 数量 | 単位 | 単価 | 税 | 小計 |
|------|-----------------|----|----|-------|-----|--------------|
| | ボールペン (黒) | 23 | 個 | 93.00 | 214 | 2,139 |
| | 小計 (総括) | | | | | 2,139 |
| | 2,139 円の消費税 10% | | | | | 214 |
| | 合計円 | | | | | 2,353 |
| | 税額合計 214円 | | | | | |

新しい行を追加 + 割引、追加料金、税を追加 + 基本数量を表示する

税金設定をマニュアルで...
税金種類 VAT - 付加価値税
税金体系 S - 標準税率
税額 214
税ラベル (任意) 消費税 10%
税を適用

⑦消費税率が明記され、貴社の想定される消費税額が表示されたことをご確認ください。

*今回の例では、213円が214円に上書きされました。

また、それに伴い請求総額も変更されておりますので、貴社のご請求額と一致していることをご確認ください。

明細が2行以上で 消費税計算に差異がある場合の対処法

明細が2行以上で消費税計算に差異がある場合

ご請求いただく明細が2行以上で、Tradeshift上の消費税額と貴社の消費税計算で算出した消費税の間に差異がある場合、システム上で適格請求書の法的要件に即した対処が困難な状況です。

そのため、前述のケースに該当し、Tradeshift上でご請求いただく金額が貴社の計算金額と差異がある場合は、Tradeshift経由でのご請求ではなく、貴社で発行されたPDFの請求書を次のメールアドレスに送付いただくことで、お支払いのプロセスを進めさせていただくこととなりました。

mbxJP353invoice@levi.com

不具合が解消次第、Tradeshift上でのご請求への切り替えにつきご協力をいただきたく、ご理解・ご協力を賜れますと大変幸いです。



Shift: happens.